

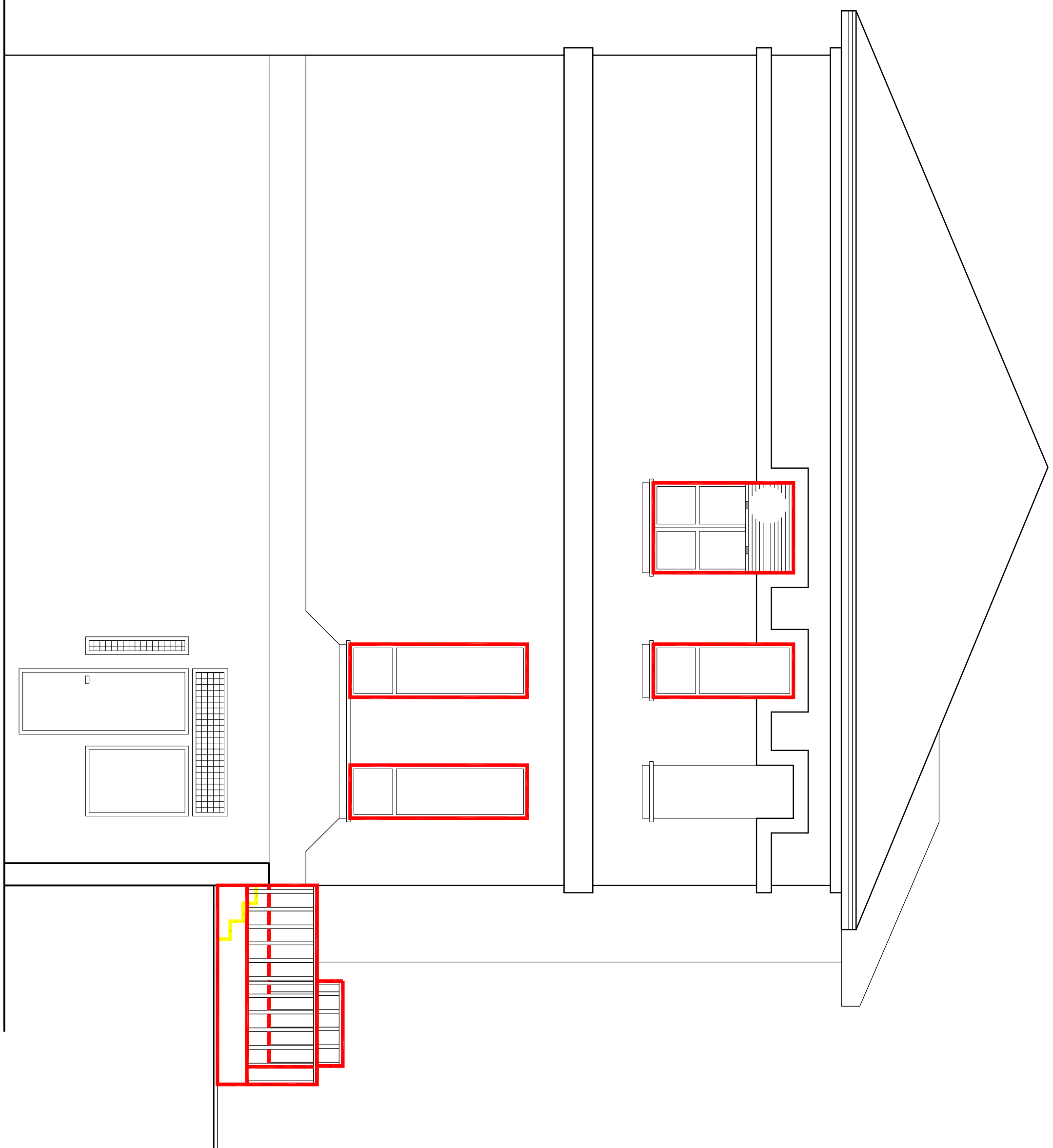

PROSPETTO OVEST - scala 1:50



PROSPETTO EST - scala 1:50



PROSPETTO NORD - scala 1:50

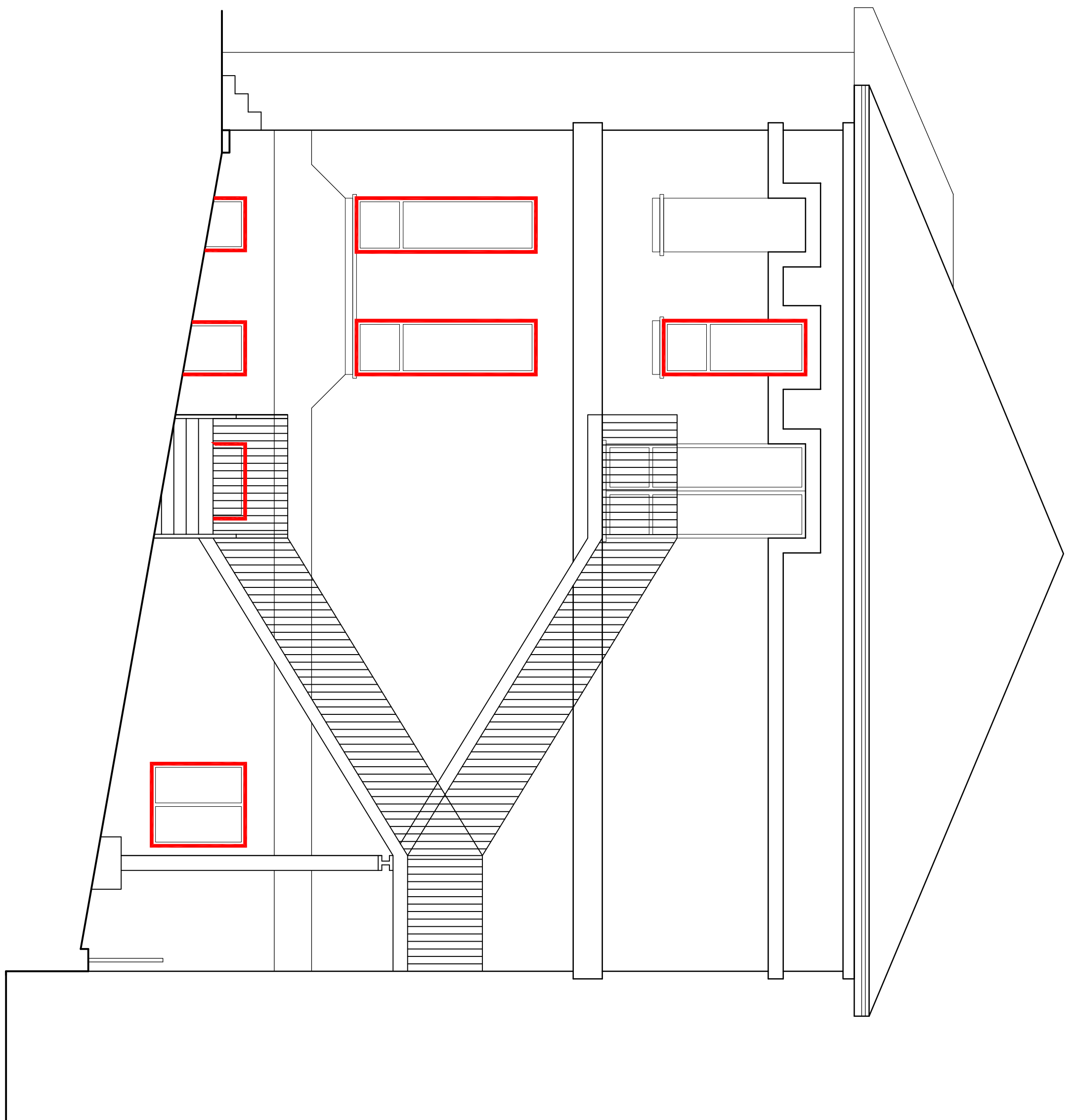

PROSPETTO SUD - scala 1:50

LEGENDA:

OPERE IN DEMOLIZIONE

OPERE IN COSTRUZIONE

REGIONE PIEMONTE PROVINCIA DI TORINO  
COMUNE DI VARESELLA

Bando  
DECRETO del FAPE  
PRESENTAZIONE PROGETTO ESECUTIVO IMMEDIATAMENTE CANTIERABILE  
DI MESSA IN SICUREZZA, RISTRUTTURAZIONE E MANUTENZIONE STRAORDINARIA  
PER LA CONCESSIONE DI CONTRIBUTI PER INTERVENTI EDILIZI SU EDIFICI SCOLASTICI  
DI PROPRIETA' DI ENTE LOCALE  
SEDE DI SCUOLE STATALI DELL'INFANZIA, PRIMARIA, SECONDARIA DI I° e II° GRADO  
Art.18 comma 8-quadro legge 9 agosto 2013, n. 88 "Conversione in legge, con modificazioni, del  
decreto-legge 21 giugno 2013, n. 69, recante disposizioni urgenti per il rilancio dell'economia".

MESSA IN SICUREZZA, RISTRUTTURAZIONE E MANUTENZIONE  
STRAORDINARIA SCUOLA DELL'INFANZIA E PRIMARIA  
VIA DON GIOACCONO CABODI

PROGETTO ESECUTIVO

Oggetto: Contorno Prospetti

Tav. E 04

Scale: 1:50

Data:	Settembre 2013	File:	Rev:	Data	File	Ref.:	Note
01	-						
02	-						
03	-						

Proprietà: COMUNE DI VARESELLA

ARCHINGENO  
professionisti associati - arch. Giorgio Gotti - ing. Dario Lurito  
Studio di Architettura e Ingegneria  
via Cassale n° 60 - 10140 Lodi - Torino - Tel./Fax. 011-397457  
E-Mail: archingeno@archingeno.it